



**NAMAD Paroi Pliante**



**Design :** "namad" - paroi pliante

**Mécanisme :** profil et rouleurs

**Textile :** feutre en épaisseur 3mm

**Matière :** 100% laine - densité 300gr/m<sup>2</sup> - poids 900gr/m<sup>2</sup>

**Dimensions :** sur mesure

**Couleurs :** choix de 48 couleurs

**Classement :** naturellement retardateur de feu  
traitement M1 possible en surface

**Entretien :** aspirateur pour nettoyer la poussière  
nettoyage à sec pour supprimer les taches

**Le feutre, une matière millénaire et naturelle  
qui répond aux attentes d'aujourd'hui.**

**Nous travaillons exclusivement un feutre véritable, composé à 100% de fibres  
de laine amalgamées. Non tissées, ces fibres forment une «nappe textile» qui  
dotent le feutre de propriétés remarquables :**

- Epais, poreux et souple
- Douce et agréable au toucher
- Excellent absorbeur de son et d'air
- Hydrofuge
- Difficilement inflammable
- Opaque à la lumière
- Sans allergènes ni COV\* (composés organiques volatils)

**Le feutre réduit sensiblement l'énergie acoustique qui l'atteint,  
de trois manières :**

- La perte par frottement
- La mise en vibration de la structure
- L'amortissement interne

**Propriétés physiques et mécaniques du feutre mises au services de  
l'architecture d'intérieur et de l'aménagement d'espaces :**

- Apport de confort acoustique là où il y a trop de résonances sonores
- Apport de confort thermique là où il y a des courants d'air indésirables



**Spécifications du système d'accroche :**

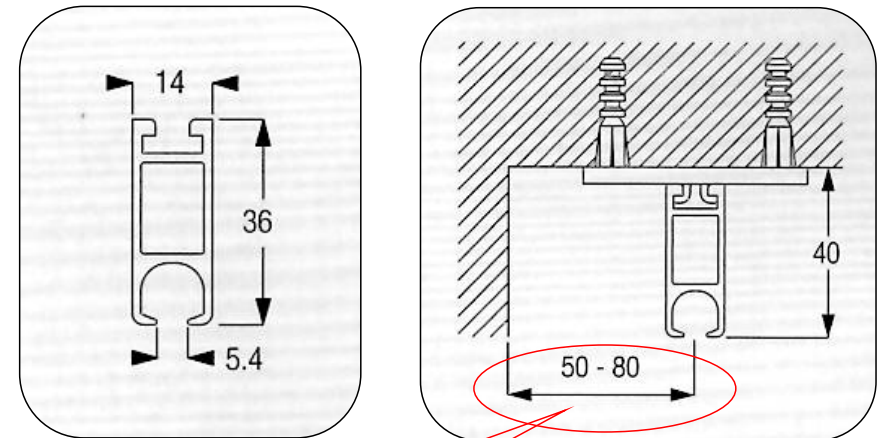

Dans le cas des  
parois pliantes,  
cette distance est de  
120-150mm minimum.

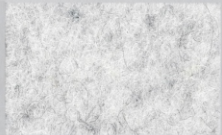

06 marbre

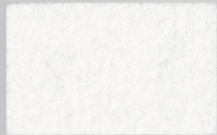

03 écreu



93 tournesol

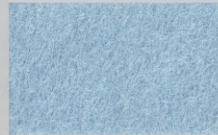

19 bleu pastel



50 aqua



48 amande



54 corail



51 rose poudré



07 pierre



86 macadamia



23 moutarde

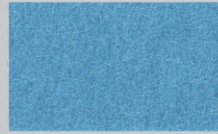

33 bleu ciel



64 turquoise



25 canary

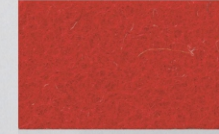

55 coquelicot



37 rose

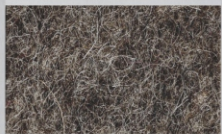

47 poivre



38 caramel



96 curry

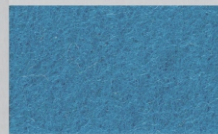

34 bleu persan

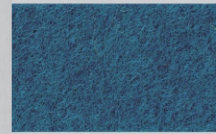

39 canard

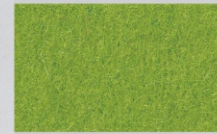

30 pomme



11 rouge



32 fuschia

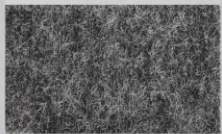

01 anthracite



36 béton



35 taupe



10 bleu roi

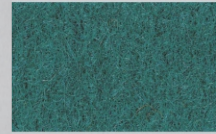

49 émeraude



24 olive



20 mangue



13 violet

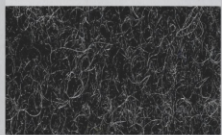

08 graphite



16 pigeon clair



29 brique



12 bleu indigo



41 bouteille

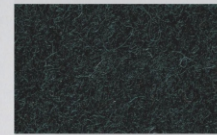

43 foret

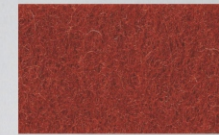

66 rouille



68 prune

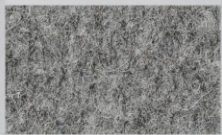

99 bicolore avec dos en 08



17 pigeon foncé



67 cannelle

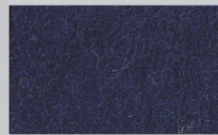

18 blue marine



02 noir



42 khaki



21 bordeaux



26 aubergine